VIA DELLA SPIGA
MAURIZIA SERRA / WONDERFUL HOUSES

# Via Bono Cairoli Milano

**CARATTERISTICHE:**

| | |
|---|---|
| Tipologia immobile | **Studio professionale, Commerciale** |
| Intermediazione | **Vendita** |
| Superficie (mq) | **150 mq e 83 mq** |
| Balcone/Terrazzo | **si** |

**DESCRIZIONE:**

Lontano dal traffico ma al contempo molto vicino alla metro MM1, in contesto di nuova costruzione, due loft Showroom/labratorio/ufficio contigui, uno di 150 mq e uno di 83 mq, finiture di alto standing, soffitti alti 5 metri, grandi vetrate che interagiscono con **spazio esterno** al piano terra e piano soppalcato con **terrazzo**. Molto luminosi, grandi open space. Entrambi i loft sono collegati internamente al box di riferimento con richiesta a parte di euro 50.000. Accatastati come laboratori. **Richiesta per il loft 83 mq di euro 300.000 Richiesta per il loft di 150 mq di euro 550.000**

Inquadra il QRCODE per visualizzare l'immobile sul nostro sito web

*Maurizia Serra s.r.l. - MAURIZIA SERRA / WONDERFUL HOUSES - P.iva e CF 09531990969*
*via T. Salvini, 10 - Milano*
*+39 02 66661260 - info@viadellaspiga.info*

**PLANIMETRIA 1:**

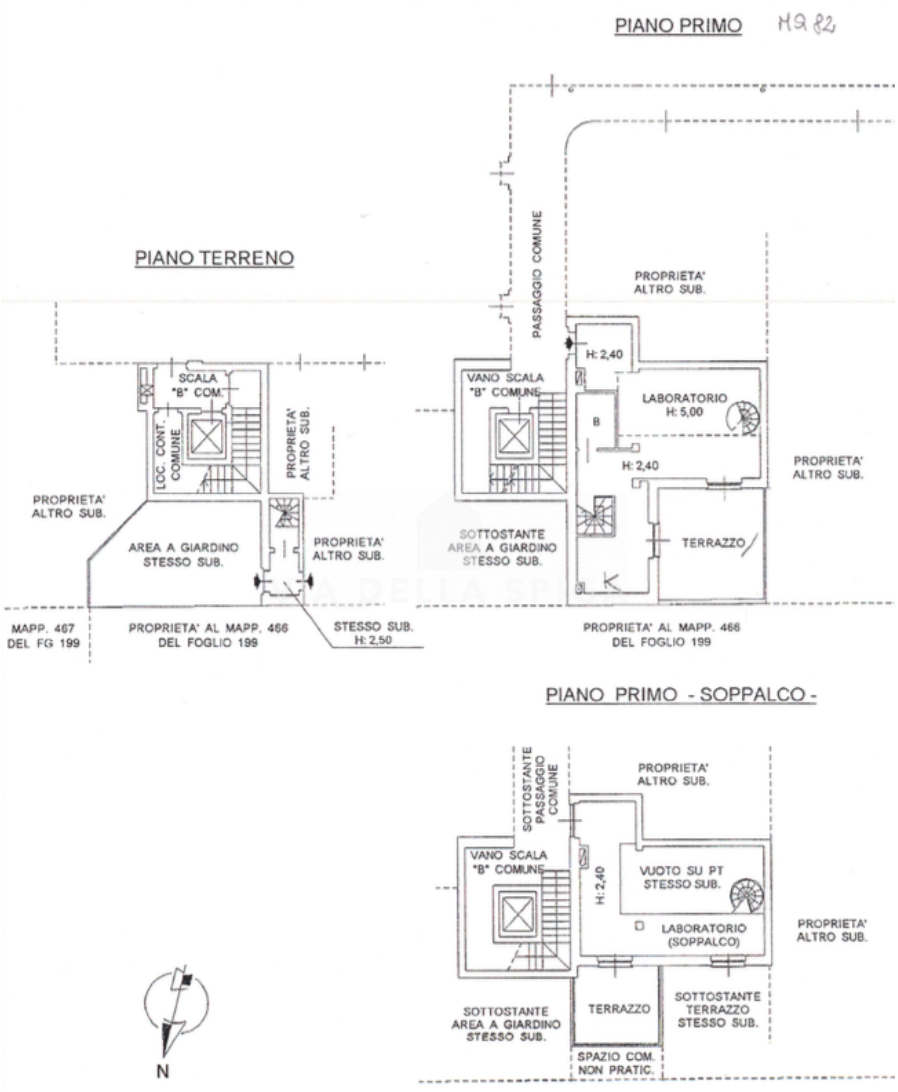

**PLANIMETRIA 2:**

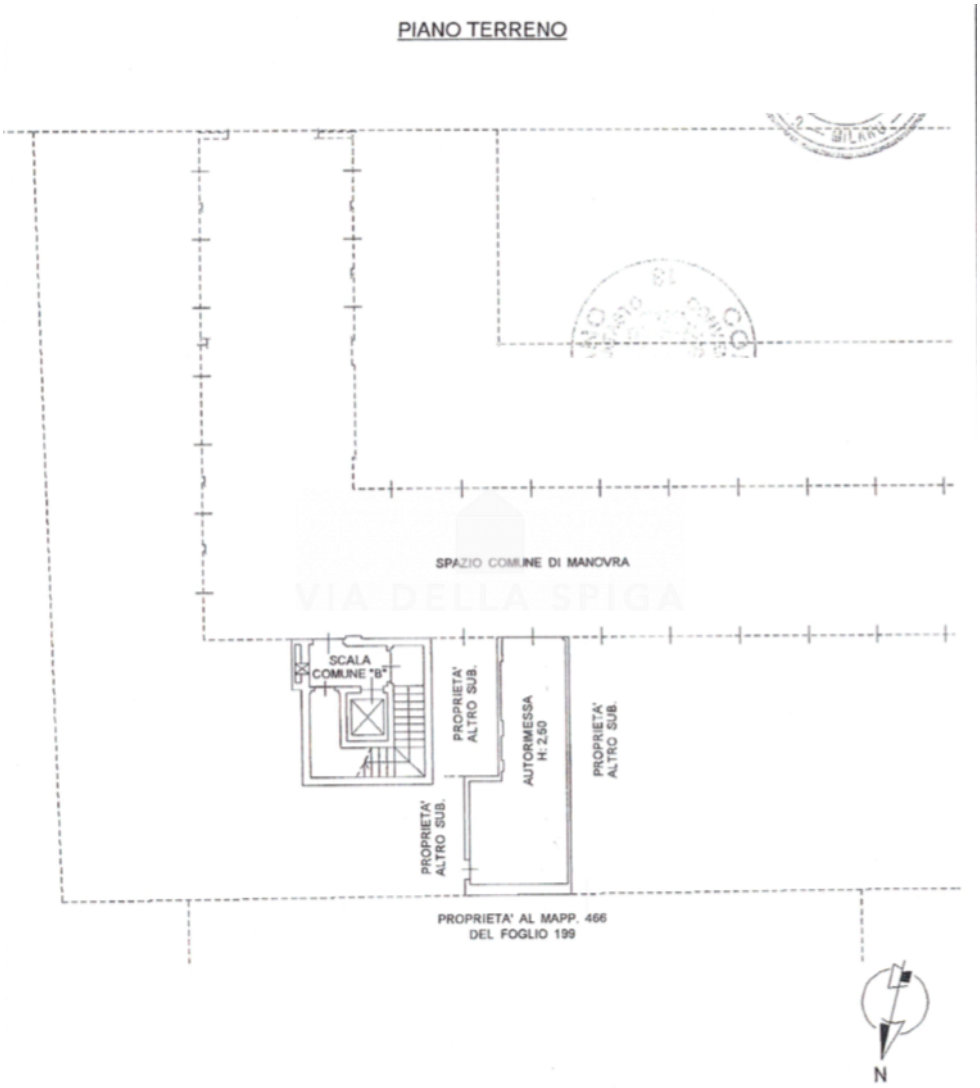

**PLANIMETRIA 3:**

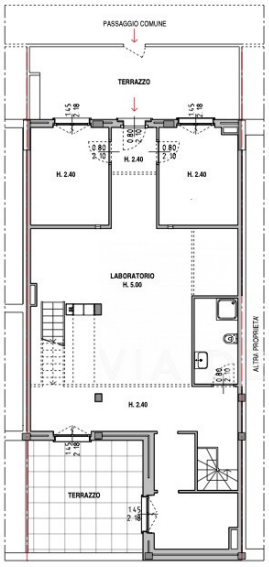


PIANO PRIMO - STATO ATTUALE

1:100

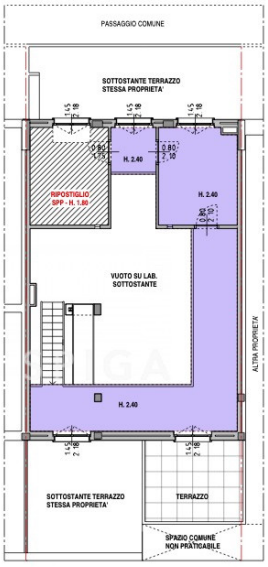


MQ 150

SOPPALCO - STATO ATTUALE